



TRIBUNAL REGIONAL DO TRABALHO DA TERCEIRA REGIÃO

TERMO DE DOAÇÃO DE BENS INSERVÍVEIS 50.021/2025 CELEBRADO ENTRE O TRIBUNAL REGIONAL DO TRABALHO DA TERCEIRA REGIÃO E A MISSÃO INTERNACIONAL DE PAZ

O **TRIBUNAL REGIONAL DO TRABALHO DA TERCEIRA REGIÃO**, CNPJ 01.298.583/0001-41, com sede na Av. Getúlio Vargas, 225, em Belo Horizonte - MG, neste ato representado por sua Diretora-Geral, Patrícia Helena dos Reis, brasileira, casada, portadora da Carteira de Identidade M 5.564.741, expedida pela Secretaria de Segurança Pública de Minas Gerais, inscrita no Cadastro de Pessoas Físicas do Ministério da Fazenda sob o nº 911.765.736-91, residente e domiciliada em Belo Horizonte – MG, conforme competência que lhe foi delegada pela Portaria TRT/GP 03/2024, de 02 de janeiro de 2024, em decorrência da nomeação constante da Portaria TRT/GP 07/2024, de 02 de janeiro de 2024, disponibilizadas no Diário Eletrônico da Justiça do Trabalho, de 02 de janeiro de 2024, com fulcro no disposto dos art. 76, II, alínea “a”, Lei n. 14.133/2021; arts. 3º, III, e 8º, IV, Decreto n. 9.373/2018; e art. 7º, I, Instrução Normativa n. TRT3 44/2018, PROADs 11.747/2025, 11754/2025 e 11759/2025 transfere em **DOAÇÃO** à **MISSÃO INTERNACIONAL DE PAZ**, CNPJ 04.704.628/0001-29, estabelecido na A. 01 Conjunto 06 Área Especial 07 Setor Oeste – Sobradinho II em Brasília/DF, neste ato representada por seu Presidente Wilson Carvalho de Almeida, brasileiro, portador da Carteira de Identidade nº 2069973, expedida pela SSP-PE, inscrito no Cadastro de Pessoas Físicas do Ministério da Fazenda sob o nº 283.676.344-20 e por seu 1º Tesoureiro Sr. Francisco Coelho Diniz, brasileiro, portados da Carteira de Identidade 1.466.080, expedida pela SSP/DF, inscrito no Cadastro de Pessoas Físicas do Ministério da Fazenda sob o nº 789.263.001-53 os bens móveis inservíveis classificados como antieconômicos, sob a guarda da Seção de Triagem/SEML, avaliados em **R\$62.625,00 (sessenta e dois mil, seiscientos e vinte e cinco reais)** conforme laudos de avaliação em anexo (docs. n. 11747-2025-7, 11754-2025-8 e 11756-2025-7)

O DONATÁRIO se compromete a observar as seguintes condições, sob pena de reversão dos bens doados e responsabilização pelo seu descumprimento, a saber:

- a) Responsabilizar-se pelas despesas decorrentes da remoção e do transporte da totalidade dos bens doados;
- b) Retirar os bens doados em até 30 (trinta) dias da assinatura deste Termo;
- c) Usar os bens exclusivamente para consecução dos fins sociais/institucionais, em consonância com os objetivos preconizados pelo respectivo Estatuto;
- d) Não alienar os bens no prazo de 12 (doze) meses contados da assinatura deste Termo;
- e) Proceder à destinação ambientalmente correta ao término da vida útil dos bens objeto da presente Doação, em conformidade com a Política Nacional de Resíduos Sólidos, nos termos da Lei nº 12.305, de 2 de agosto de 2010, suas alterações posteriores e respectivos regulamentos.



TRIBUNAL REGIONAL DO TRABALHO DA TERCEIRA REGIÃO

As PARTES, por si e por seus colaboradores, obrigam-se a atuar no presente contrato em conformidade com as disposições contidas na Lei nº 13.709/2018 (Lei Geral de Proteção de Dados – LGPD).

O DONATÁRIO declara ter conhecimento e ciência das normas e leis existentes no Brasil que versem sobre a anticorrupção, em especial as Leis nº 12.846/2013 e nº 8.429/1992, e se compromete a cumpri-las por seus sócios ou dirigentes, bem como exigir o seu cumprimento pelos colaboradores e terceiros por elas contratados.

Para constar, e como prova deste ajuste, foi lavrado o presente termo, sendo assinado pelas partes contratantes, depois de lido e achado conforme, extraindo-se cópias necessárias para documento e controle das partes, fazendo-se publicar no Diário Oficial da União.

Belo Horizonte, data da última assinatura eletrônica.

TRIBUNAL REGIONAL DO TRABALHO DA TERCEIRA REGIÃO

Patrícia Helena dos Reis
Diretora-Geral

MISSÃO INTERNACIONAL DE PAZ

Wilson Carvalho de Almeida
Presidente

MISSÃO INTERNACIONAL DE PAZ

Francisco Coelho Diniz
Tesorero



LAUDO DE AVALIAÇÃO DE BENS

Secretaria de Mandados Judiciais SEMJ

LOTE no. 01 -2025 – TRIAGEM **PROAD 11.747/2025 - ANTIECONÔMICOS**

1. BENS: APARELHOS TELEFÔNICOS FIXOS, APOIO PARA OS PÉS, ARMÁRIOS, BEBEDOUROS, CADEIRAS, CIRCULADORES DE AR, ESCADAS, ESCANINHOS, FORNOS DE MICROONDAS, MESAS, PURIFICADORES DE AR, QUADRO MURAL, RACKS, TELEVISOR, VENTILADOR, DENTRE OUTROS - Vide fotos, parte integrante deste Laudo.

2. OBJETIVO DA AVALIAÇÃO: Apurar o valor de mercado dos bens.

3. FINALIDADE: Desfazimento dos bens, tendo em vista sua ociosidade, assim como sua inservibilidade para as atividades deste Regional.

4. VISTORIA: A vistoria foi realizada no dia 23.04.2025.

5. LOCALIZAÇÃO DOS BENS: Os bens encontram-se armazenados na Rua dos Guaicurus com Espírito Santo, 35, Térreo, Centro, (antiga Escola de Engenharia da UFMG), Belo Horizonte/MG.

6. METODOLOGIA APLICADA: Objetivando atingir o valor real e atual dos bens, foi realizada pesquisa em sites de venda de bens usados, buscando sempre um valor próximo àquele anunciado ao público em geral.

7. DESCRIÇÃO DOS BENS E VALOR UNITÁRIO: Vide Planilha, parte integrante deste Laudo.



8. TOTAL DA AVALIAÇÃO: R\$ 16.565,00 (dezesesseis mil e quinhentos e sessenta e cinco reais).

9. CONCLUSÃO:

Diante do exposto e fundamentado em pesquisa realizada, conclui-se que o valor atual dos bens é R\$ 16.565,00 (dezesesseis mil e quinhentos e sessenta e cinco reais).

Belo Horizonte, 29 de abril 2025.

RONALDO DE OLIVEIRA SANTOS
Oficial de Justiça Avaliador-Federal – TRT/MG





FOTOS LOTE 01 - TRIAGEM – 2025







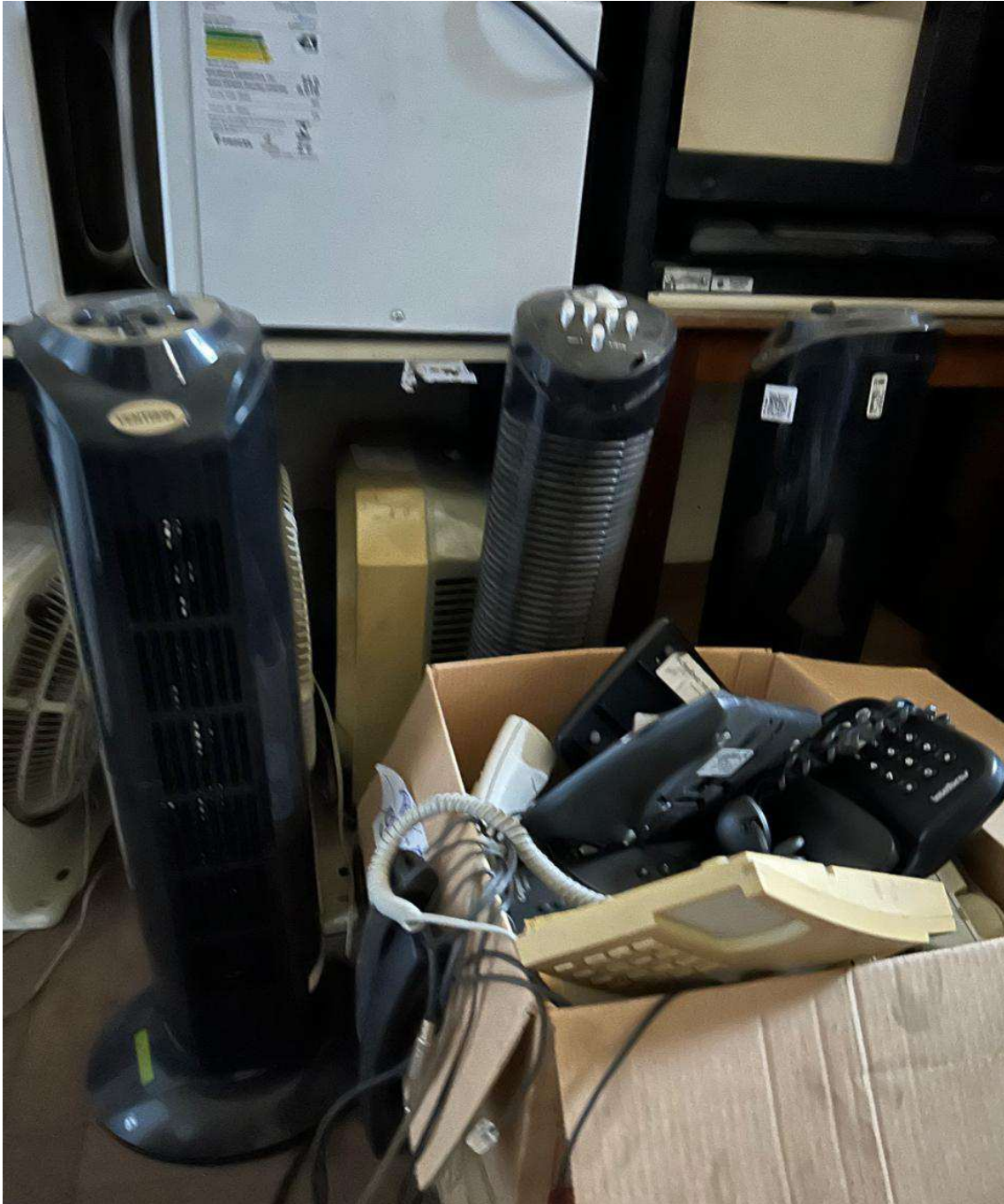





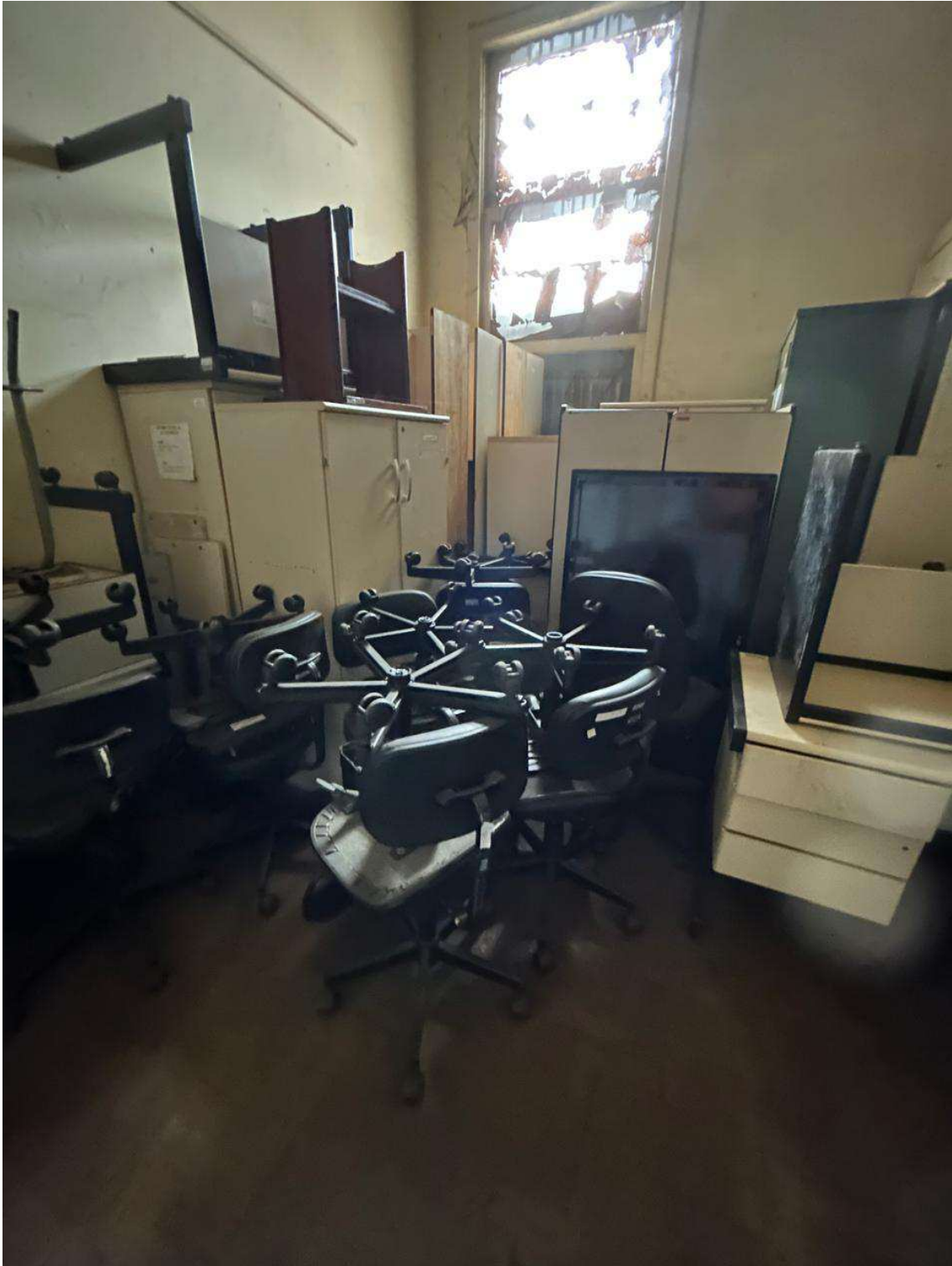







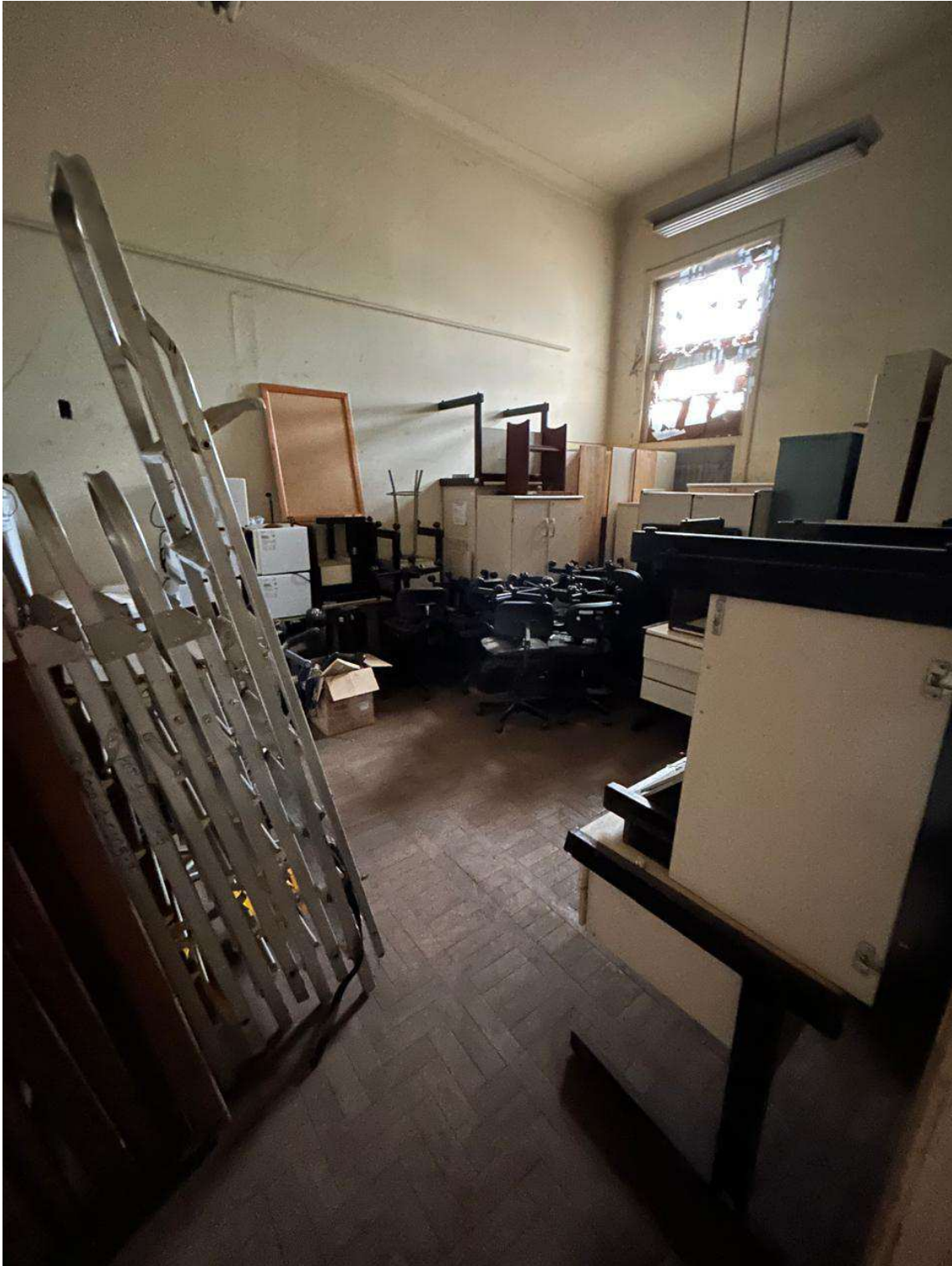



PLANILHA LOTE 01 - TRIAGEM - 2025

LOTE 01/2025 – ANTIECONÔMICO					
Item	Patrimônio TRT	Nº Foco	Descrição do Bem	Unidade Gestora	VALOR UNITÁRIO
1	3-A03051	3-003628	AMPLIFICADOR DE AUDIO	SEGPRES	R\$350,00
2	3-077168	-	APARELHO TELEFONICO FIXO	SEML	R\$5,00
3	3-061975	-	APARELHO TELEFONICO FIXO	SEML	R\$5,00
4	3-025211	3-001051	APARELHO TELEFONICO FIXO	SEML	R\$5,00
5	3-024551	3-007459	APARELHO TELEFONICO FIXO	SEML	R\$5,00
6	3-050731	3-024677	APARELHO TELEFONICO FIXO	SEML	R\$5,00
7	3-079873	-	APARELHO TELEFONICO FIXO	SEML	R\$5,00
8	3-053686	3-029098	APARELHO TELEFONICO FIXO	SEML	R\$5,00
9	3-027992	-	APARELHO TELEFONICO FIXO	SEML	R\$5,00
10	3-065323	-	APARELHO TELEFONICO FIXO	SEML	R\$5,00
11	3-075232	-	APARELHO TELEFONICO FIXO	SEML	R\$5,00
12	3-062646	-	APARELHO TELEFONICO FIXO	SEML	R\$5,00
13	3-065878	-	APARELHO TELEFONICO FIXO	SEML	R\$5,00
14	3-058894	3-034397	APARELHO TELEFONICO FIXO	SEML	R\$5,00
15	3-065877	-	APARELHO TELEFONICO FIXO	SEML	R\$5,00
16	3-065879	-	APARELHO TELEFONICO FIXO	SEML	R\$5,00
17	3-053648	3-029060	APARELHO TELEFONICO FIXO	SEML	R\$5,00
18	3-072432	-	APARELHO TELEFONICO FIXO	SEML	R\$5,00
19	3-065380	-	APARELHO TELEFONICO FIXO	SEML	R\$5,00
20	3-065378	-	APARELHO TELEFONICO FIXO	SEML	R\$5,00
21	3-044275	3-004498	APARELHO TELEFONICO FIXO	SEML	R\$5,00
22	3-024899	-	APARELHO TELEFONICO FIXO	SEML	R\$5,00
23	3-044376	-	APARELHO TELEFONICO FIXO	SEML	R\$5,00
24	3-078873	-	APARELHO TELEFONICO FIXO	SEML	R\$5,00
25	3-075028	-	APARELHO TELEFONICO FIXO	SEML	R\$5,00
26	3-075030	-	APARELHO TELEFONICO FIXO	SEML	R\$5,00
27	3-078871	-	APARELHO TELEFONICO FIXO	SEML	R\$5,00
28	3-060628	-	APARELHO TELEFONICO FIXO	SEML	R\$5,00
29	3-075786	-	APARELHO TELEFONICO FIXO	SEML	R\$5,00



30	3-054176	3-029689	APARELHO TELEFONICO FIXO	SEML	R\$5,00
31	3-044300	3-003371	APARELHO TELEFONICO FIXO	SEML	R\$5,00
32	3-058671	3-034188	APARELHO TELEFONICO FIXO	SEML	R\$5,00
33	3-079884	-	APARELHO TELEFONICO FIXO	SEML	R\$5,00
34	3-075654	-	APARELHO TELEFONICO FIXO	SEML	R\$5,00
35	3-080054	-	APARELHO TELEFONICO FIXO	SEML	R\$5,00
36	3-042898	3-004547	APARELHO TELEFONICO FIXO	SEML	R\$5,00
37	3-078925	-	APARELHO TELEFONICO FIXO	SEML	R\$5,00
38	3-023566	3-005266	APARELHO TELEFONICO FIXO	SEML	R\$5,00
39	3-057068	3-032206	APARELHO TELEFONICO FIXO	SEML	R\$5,00
40	3-078874	-	APARELHO TELEFONICO FIXO	SEML	R\$5,00
41	3-075031	-	APARELHO TELEFONICO FIXO	SEML	R\$5,00
42	3-077516	-	APARELHO TELEFONICO FIXO	SEML	R\$5,00
43	3-075029	-	APARELHO TELEFONICO FIXO	SEML	R\$5,00
44	3-048132	3-022335	APARELHO TELEFONICO FIXO	SEML	R\$5,00
45	3-041698	3-017575	APARELHO TELEFONICO FIXO	SEML	R\$5,00
46	3-079883	-	APARELHO TELEFONICO FIXO	SEML	R\$5,00
47	3-066857	-	APARELHO TELEFONICO FIXO	SEML	R\$5,00
48	3-033487	3-010982	APOIO PARA PES REGULAVEL - RBJ	SEML	R\$30,00
49	1-011280	1-007101	APOIO PARA PES.	SEML	R\$30,00
50	3-062349	-	APOIO REGULAVEL PARA PES	SEML	R\$30,00
51	3-070294	3-042972	APOIO REGULAVEL PARA PES	SEML	R\$30,00
52	3-062166	-	APOIO REGULAVEL PARA PES	SEML	R\$30,00
53	3-046015	3-018799	APOIO REGULAVEL PARA PES	SEML	R\$30,00
54	3-053400	3-028821	APOIO REGULAVEL PARA PES	SEML	R\$30,00
55	3-062147	-	APOIO REGULAVEL PARA PES	SEML	R\$30,00
56	1-069846	1-042949	ARMARIO ALTO DE MADEIRA	SEML	R\$200,00
57	1-059015	1-002521	ARMARIO ALTO DE MADEIRA	SEML	R\$200,00
58	1-028185	1-012489	ARMARIO ALTO MELAM.BEGE - ALBERFLEX	SEML	R\$200,00
59	1-039108	1-015956	ARMARIO ALTO MELAM.BEGE - RIO GRANDE	SEML	R\$200,00
60	1-025093	1-011711	ARMARIO BAIXO MELAM.BEGE - ALBERFLEX	SEML	R\$150,00
61	1-025033	1-011960	ARMARIO BAIXO MELAM.BEGE - ALBERFLEX	SEML	R\$150,00



62	1-003759	-	ARMARIO DE ACO C/2 PORTAS	SEML	R\$250,00
63	1-006186	-	BANQUETA PARA BALCAO	SEML	R\$100,00
64	3-080072	-	BEBEDOURO ELETRICO - GARRAFAO DE AGUA MINERAL	SEML	R\$110,00
65	3-074743	-	BEBEDOURO ELETRICO - GARRAFAO DE AGUA MINERAL	SEML	R\$110,00
66	3-079479	-	BEBEDOURO ELETRICO - GARRAFAO DE AGUA MINERAL	SEML	R\$110,00
67	1-070123	1- 042124	CADEIRA GIRATORIA COM BRACO	SEML	R\$150,00
68	1-037805	1- 010317	CADEIRA GIRATORIA S/B VINIL - BALFAR	SEML	R\$110,00
69	1-033614	-	CADEIRA GIRATORIA S/B VINIL.	SEML	R\$110,00
70	1-054054	1- 012416	CADEIRA GIRATORIA SEM BRACO	SEML	R\$130,00
71	1-055123	1- 005522	CADEIRA GIRATORIA SEM BRACO	SEML	R\$130,00
72	1-069836	1- 042939	CADEIRA GIRATORIA SEM BRACO	SEML	R\$130,00
73	1-061279	1- 001461	CADEIRA GIRATORIA SEM BRACO	SEML	R\$130,00
74	1-055802	1- 000847	CADEIRA GIRATORIA SEM BRACO	SEML	R\$130,00
75	1-060266	1- 001817	CADEIRA GIRATORIA SEM BRACO	SEML	R\$130,00
76	1-070230	1- 042233	CADEIRA GIRATORIA SEM BRACO	SEML	R\$130,00
77	1-053248	1- 000329	CADEIRA GIRATORIA SEM BRACO	SEML	R\$130,00
78	1-060227	1- 007864	CADEIRA GIRATORIA SEM BRACO	SEML	R\$130,00
79	1-069527	1- 042627	CADEIRA GIRATORIA SEM BRACO	SEML	R\$130,00
80	1-052678	1- 000335	CADEIRA GIRATORIA SEM BRACO	SEML	R\$130,00
81	1-052392	1- 006802	CADEIRA GIRATORIA SEM BRACO	SEML	R\$130,00
82	1-061278	1- 000767	CADEIRA GIRATORIA SEM BRACO	SEML	R\$130,00
83	1-052964	1- 006807	CADEIRA GIRATORIA SEM BRACO	SEML	R\$130,00
84	1-052393	1- 006685	CADEIRA GIRATORIA SEM BRACO	SEML	R\$130,00
85	1-081403	-	CADEIRA GIRATORIA SEM BRACO	SEML	R\$130,00
86	1-052535	-	CADEIRA GIRATORIA SEM BRACO	SEML	R\$130,00
87	1-052468	1- 003009	CADEIRA GIRATORIA SEM BRACO	SEML	R\$130,00
88	3-047068	3- 021043	CARRINHO CROMADO TUBULAR P/TRANSPORTAR PROCESSOS	SEML	R\$50,00



89	1-074109	1-046812	CARRINHO TIPO ABASTECEDOR	SEML	R\$350,00
90	3-038503	3-012162	CENTRAL TELEFONICA CPA TIPO PABX	SEML	R\$450,00
91	3-051366	3-025341	CIRCULADOR DE AR	SEML	R\$90,00
92	3-021081	3-011524	CIRCULADOR DE AR	SEML	R\$90,00
93	3-018479	3-011313	CIRCULADOR DE AR	SEML	R\$90,00
94	3-022690	3-000588	CIRCULADOR DE AR	SEML	R\$90,00
95	3-022689	3-000858	CIRCULADOR DE AR	SEML	R\$90,00
96	3-067037	-	CIRCULADOR DE AR TIPO TORRE	SEML	R\$90,00
97	3-068122	-	CIRCULADOR DE AR TIPO TORRE	SEML	R\$90,00
98	3-066236	-	CIRCULADOR DE AR TIPO TORRE	SEML	R\$90,00
99	3-063014	-	DESUMIDIFICADOR DE PAPEL.	SEML	R\$90,00
100	1-045949	1-011664	ESCADA DE ALUMINIO - 6 DEGRAUS	SEML	R\$100,00
101	1-045947	1-011050	ESCADA DE ALUMINIO - 6 DEGRAUS	SEML	R\$100,00
102	1-045955	1-010250	ESCADA DE ALUMINIO - 6 DEGRAUS	SEML	R\$100,00
103	1-045918	1-010343	ESCADA DE ALUMINIO - 6 DEGRAUS	SEML	R\$100,00
104	1-074155	1-046858	ESCANINHO	SEML	R\$200,00
105	1-074154	1-046858	ESCANINHO	SEML	R\$200,00
106	1-074160	1-046863	ESCANINHO	SEML	R\$200,00
107	1-070107	1-042099	ESCANINHO	SEML	R\$200,00
108	1-069313	1-042405	ESCANINHO	SEML	R\$200,00
109	1-070097	1-042095	ESCANINHO	SEML	R\$200,00
110	1-070105	1-042097	ESCANINHO	SEML	R\$200,00
111	1-069603	1-042704	ESCANINHO	SEML	R\$200,00
112	3-047792	3-021568	ESTABILIZADOR DE VOLTAGEM 1 KVA BIVOLT	SENG	R\$100,00
113	1-065682	1-038850	ESTACAO DE TRABALHO 140X140X60X60	SEML	R\$250,00
114	3-082846	-	FORNO MICROONDAS	SEML	R\$50,00
115	3-083729	-	FORNO MICROONDAS	SEML	R\$50,00
116	3-082929	-	FORNO MICROONDAS	SEML	R\$50,00
117	3-084100	-	FORNO MICROONDAS	SEML	R\$50,00



118	3-082879	-	FORNO MICROONDAS	SEML	R\$50,00
119	3-040141	3-000131	FRAGMENTADOR DE PAPEL	SEML	R\$350,00
120	1-057704	1-013372	GAVETEIRO VOLANTE - BEGE	SEML	R\$100,00
121	3-083450	-	GELADEIRA 240/390/410L	SEML	R\$500,00
122	3-083461	-	GELADEIRA 240/390/410L	SEML	R\$500,00
123	3-071664	-	HEADSET COM TECLADO TELEFONICO	SEML	R\$150,00
124	1-033307	1-020595	MESA	SEML	R\$120,00
125	1-028858	1-001121	MESA 120X60 MELAM.BEGE - ALBERFLEX	SEML	R\$120,00
126	1-028379	1-011594	MESA 120X60 MELAM.BEGE - ALBERFLEX	SEML	R\$120,00
127	1-034020	1-007147	MESA 120X60 MELAM.BEGE - ALBERFLEX	SEML	R\$120,00
128	1-034624	1-010353	MESA 120X60 MELAM.BEGE - ALBERFLEX	SEML	R\$120,00
129	1-053020	1-001086	MESA 140X80 MELAM.BEGE - WORKFLEX	SEML	R\$150,00
130	1-057114	1-033473	MESA EM MDF	SEML	R\$100,00
131	1-067292	1-040238	MESA P/IMPRESSORA	SEML	R\$50,00
132	1-030007	1-036932	MESA P/IMPRESSORA MELAM.BEGE - ALBERFLEX	SEML	R\$50,00
133	1-025741	1-001341	MESA P/TELEF/FAX	SEML	R\$50,00
134	1-040682	1-021402	MESA P/TELEF/FAX MELAM.BEGE C/ROD-BALFAR	SEML	R\$50,00
135	1-022071	1-011835	MESA P/TELEF/FAX MELAM.BEGE C/ROD-ITALMA	SEML	R\$50,00
136	1-017869	1-034694	MESA P/TELEF/FAX MELAM.CINZA C/ROD-ALBERFLEX	SEML	R\$50,00
137	1-020111	1-034604	MESA P/TELEF/FAX MELAM.CINZA C/ROD-ALBERFLEX	SEML	R\$50,00
138	1-027902	1-029203	MESA P/TERMINAL MELAM.BEGE-ALBERFLEX	SEML	R\$100,00
139	3-085373	-	PURIFICADOR DE AGUA PLATINUM	SEML	R\$180,00
140	3-085396	-	PURIFICADOR DE AGUA PLATINUM	SEML	R\$180,00
141	3-063396	-	PURIFICADOR DE AGUA SOFT EVEREST	SEML	R\$180,00
142	3-058618	3-034135	PURIFICADOR DE AGUA SOFT EVEREST	SEML	R\$180,00
143	3-075793	-	PURIFICADOR DE AGUA SOFT EVEREST	SEML	R\$180,00
144	1-030805	-	QUADRO MURAL P/AVISOS	SEML	R\$100,00
145	1-089642	-	RACK.	SEML	R\$150,00
146	1-089643	-	RACK.	SEML	R\$150,00
147	1-089644	-	RACK.	SEML	R\$150,00
148	1-089645	-	RACK.	SEML	R\$150,00



149	1-089646	-	RACK.	SEML	R\$150,00
150	1-089647	-	RACK.	SEML	R\$150,00
151	1-089648	-	RACK.	SEML	R\$150,00
152	1-089649	-	RACK.	SEML	R\$150,00
153	1-089650	-	RACK.	SEML	R\$150,00
154	1-089651	-	RACK.	SEML	R\$150,00
155	1-089652	-	RACK.	SEML	R\$150,00
156	1-089653	-	RACK.	SEML	R\$150,00
157	1-089654	-	RACK.	SEML	R\$150,00
158	1-089655	-	RACK.	SEML	R\$150,00
159	1-089656	-	RACK.	SEML	R\$150,00
160	1-089657	-	RACK.	SEML	R\$150,00
161	1-089658	-	RACK.	SEML	R\$150,00
162	1-089659	-	RACK.	SEML	R\$150,00
163	3-089326	-	TELEFONE SEM FIO	SEML	R\$5,00
164	3-054514	3-029926	TELEVISOR LCD 55 POL	SEML	R\$400,00
165	3-044521	3-005364	VENTILADOR DE COLUNA	SEML	R\$90,00
VALOR TOTAL DA AVALIAÇÃO R\$16.565,00 (DEZESSEIS MIL, QUINHENTOS E SESSENTA E CINCO REAIS)					

Belo Horizonte, 29 de abril de 2025.

RONALDO DE OLIVEIRA SANTOS
Oficial de Justiça Avaliador-Federal – TRT/MG

RONALDO DE OLIVEIRA
SANTOS:30834205

Assinado de forma digital por
RONALDO DE OLIVEIRA

SANTOS:30834205

Dados: 2025.04.30 13:53:48 -03'00'





LAUDO DE AVALIAÇÃO DE BENS

Secretaria de Mandados Judiciais SEMJ

LOTE no. 02 -2025 – TRIAGEM PROAD 11.754/2025 ANTIECONÔMICOS

1. BENS: APARELHOS DE FAC-SIMILE, APARELHOS TELEFÔNICOS, APOIOS PARA OS PÉS, ARMÁRIOS, ARQUIVOS DE AÇO, CADEIRAS, BEBEDOUROS, CIRCULADORES DE AR, ENCERRADEIRAS INDUSTRIAIS, ESCADAS, ESCANINHOS, MESAS, POLTRONAS, PURIFICADORES DE AR, DENTRE OUTROS - Vide fotos, parte integrante deste Laudo.

2. OBJETIVO DA AVALIAÇÃO: Apurar o valor de mercado dos bens.

3. FINALIDADE: Desfazimento dos bens, tendo em vista sua ociosidade, assim como sua inservibilidade para as atividades deste Regional.

4. VISTORIA: A vistoria foi realizada no dia 23.04.2025.

5. LOCALIZAÇÃO DOS BENS: Os bens encontram-se armazenados na Rua dos Guaicurus com Espírito Santo (antiga Escola de Engenharia da UFMG), Belo Horizonte/MG.

6. METODOLOGIA APLICADA: Objetivando atingir o valor real e atual dos bens, foi realizada pesquisa em sites de venda de bens usados, buscando sempre um valor próximo àquele anunciado ao público em geral.

7. DESCRIÇÃO DOS BENS E VALOR UNITÁRIO: Vide Planilha, parte integrante deste Laudo.

8. TOTAL DA AVALIAÇÃO: R\$ 31.810,00 (trinta e um mil e oitocentos e dez reais).



9. CONCLUSÃO:

Diante do exposto e fundamentado em pesquisa realizada, conclui-se que o valor atual dos bens é R\$ 31.810,00 (trinta e um mil e oitocentos e dez reais).

Belo Horizonte, 29 de abril de 2025.

RONALDO DE OLIVEIRA SANTOS
Oficial de Justiça Avaliador-Federal – TRT/MG





FOTOS LOTE 2 - TRIAGEM – 2025



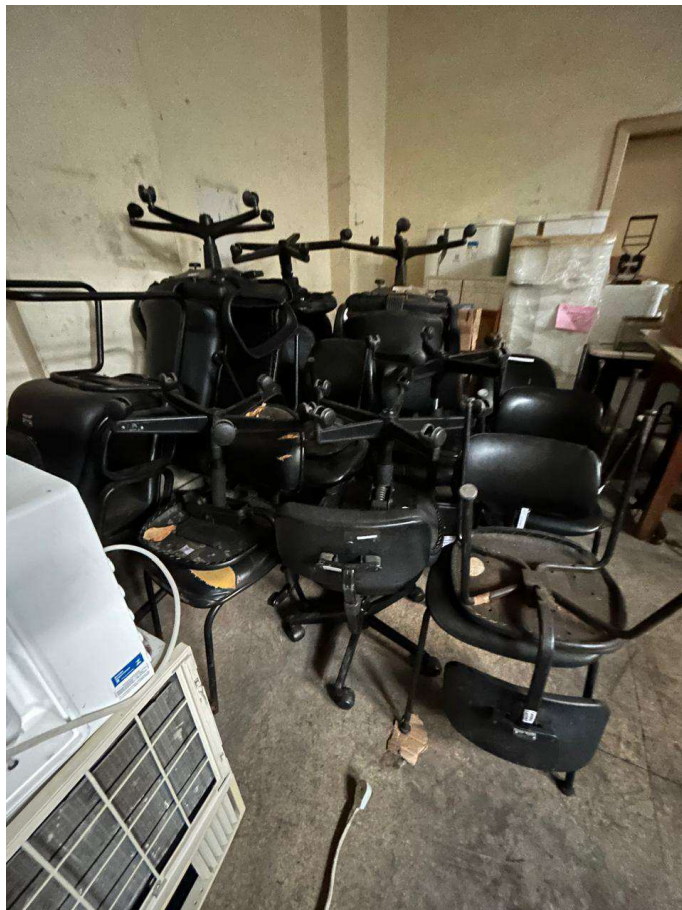

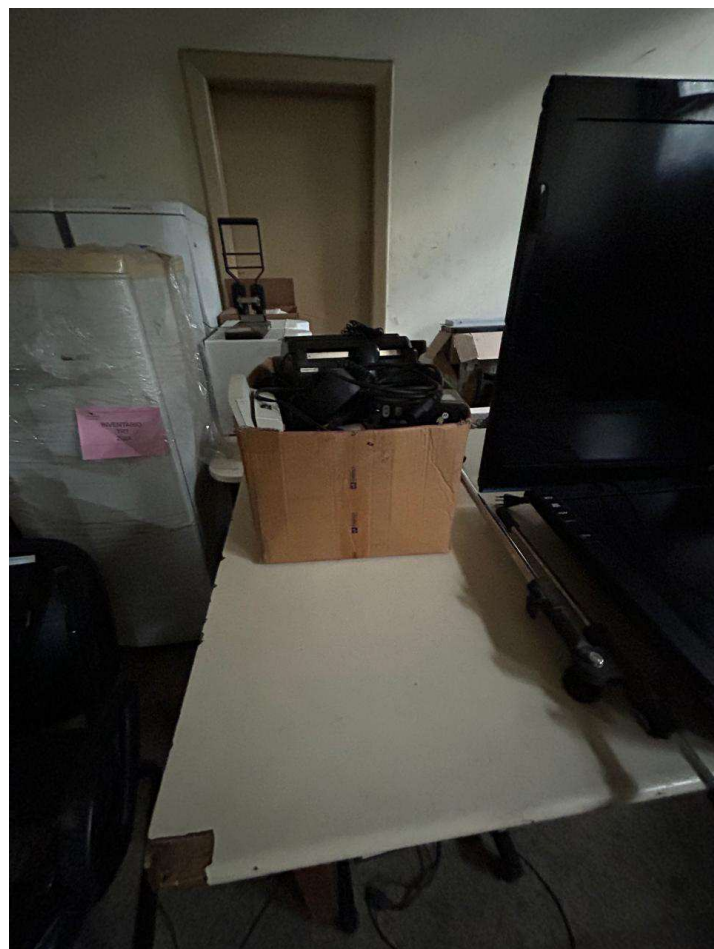

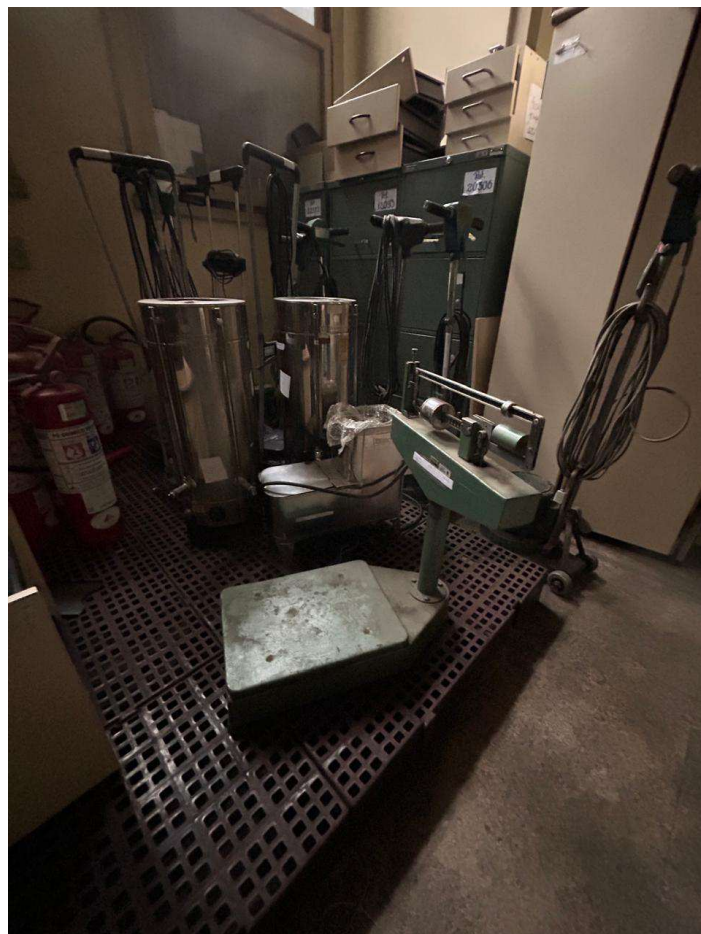
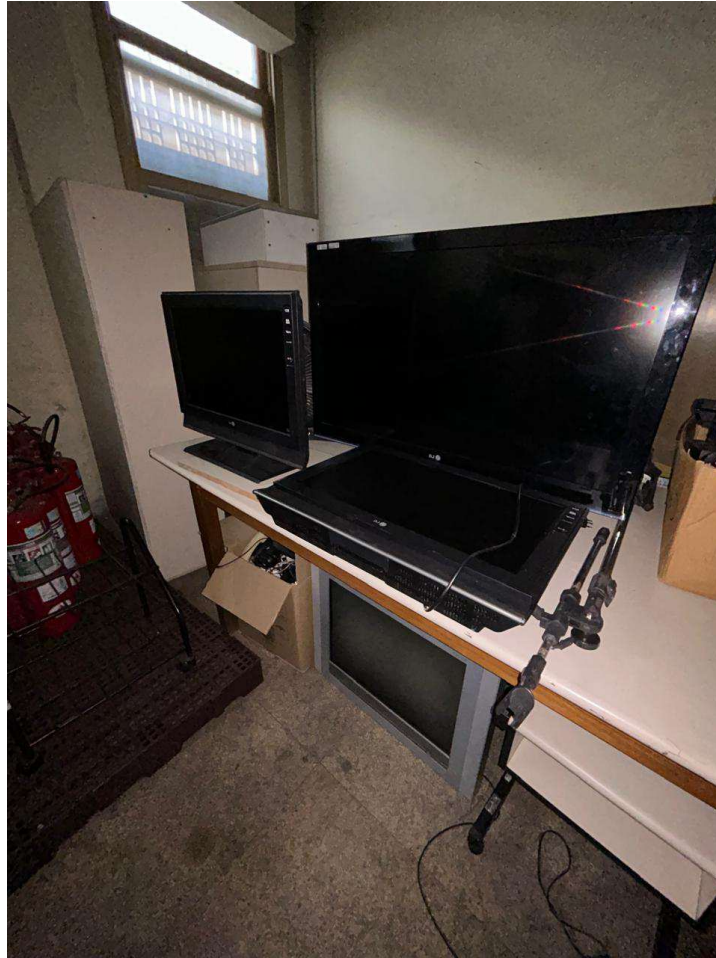







PLANILHA LOTE 01 - TRIAGEM - 2025

LOTE TRIAGEM 02/2025 – ANTIECONÔMICO					
Item	Patrimônio TRT	Nº Foco	Descrição do Bem	Unidade Gestora	VALOR UNITÁRIO
1	3-029305	3-001822	APARELHO DE FAC-SIMILE	SEML	R\$30,00
2	3-030226	3-004697	APARELHO DE FAC-SIMILE	SEML	R\$30,00
3	3-024584	3-004635	APARELHO DE FAC-SIMILE	SEML	R\$30,00
4	3-065833	-	APARELHO DE FAC-SIMILE	SEML	R\$30,00
5	3-042929	3-012328	APARELHO TELEFONICO FIXO	SEML	R\$5,00
6	3-042925	3-008741	APARELHO TELEFONICO FIXO	SEML	R\$5,00
7	3-028087	-	APARELHO TELEFONICO FIXO	SEML	R\$5,00
8	3-044231	3-008512	APARELHO TELEFONICO FIXO	SEML	R\$5,00
9	3-056601	3-032025	APARELHO TELEFONICO FIXO	SEML	R\$5,00
10	3-076338	-	APARELHO TELEFONICO FIXO	SEML	R\$5,00
11	3-042815	3-002924	APARELHO TELEFONICO FIXO	SEML	R\$5,00
12	3-053650	3-029062	APARELHO TELEFONICO FIXO	SEML	R\$5,00
13	3-057039	3-032527	APARELHO TELEFONICO FIXO	SEML	R\$5,00
14	3-082405	-	APARELHO TELEFONICO FIXO	SEML	R\$5,00
15	3-065790	-	APARELHO TELEFONICO FIXO	SEML	R\$5,00
16	3-025653	3-004035	APARELHO TELEFONICO FIXO	SEML	R\$5,00
17	3-082195	-	APARELHO TELEFONICO FIXO	SEML	R\$5,00
18	3-068098	-	APARELHO TELEFONICO FIXO	SEML	R\$5,00
19	3-062641	-	APARELHO TELEFONICO FIXO	SEML	R\$5,00
20	3-045440	3-006249	APARELHO TELEFONICO FIXO	SEML	R\$5,00
21	3-044297	3-002665	APARELHO TELEFONICO FIXO	SEML	R\$5,00
22	3-032154	3-007502	APARELHO TELEFONICO FIXO	SEML	R\$5,00
23	3-076051	-	APARELHO TELEFONICO FIXO	SEML	R\$5,00
24	3-071787	-	APARELHO TELEFONICO FIXO	SEML	R\$5,00
25	3-044407	3-001425	APARELHO TELEFONICO FIXO	SEML	R\$5,00
26	3-041687	3-005564	APARELHO TELEFONICO FIXO	SEML	R\$5,00
27	3-082708	-	APARELHO TELEFONICO FIXO	SEML	R\$5,00
28	1-A07058	1-014269	APOIO PARA PES.	SEML	R\$30,00
29	1-A07061	1-014279	APOIO PARA PES.	SEML	R\$30,00
30	3-046071	3-019782	APOIO REGULAVEL PARA PES	SEML	R\$30,00
31	3-046070	3-019781	APOIO REGULAVEL PARA PES	SEML	R\$30,00
32	1-056946	1-000393	ARMARIO ALTO DE MADEIRA	SEML	R\$200,00
33	1-008757	-	ARMARIO ALTO MELAM.BEGE ABERTO	SEML	R\$200,00
34	1-060022	1-004627	ARMARIO ALTO SEMI-ABERTO - 160X80	SEML	R\$200,00



35	1-035041	1-006822	ARMARIO BAIXO MELAM.BEGE - ALBERFLEX	SEML	R\$150,00
36	1-059913	1-000826	ARMARIO SUPERIOR/INFERIOR EM MDF	SEML	R\$220,00
37	1-020306	1-006160	ARQUIVO DE ACO C/ 04 GAVETAS	SEML	R\$250,00
38	1-018093	1-006133	ARQUIVO DE ACO C/ 04 GAVETAS	SEML	R\$250,00
39	1-022172	1-002281	ARQUIVO DE ACO C/ 04 GAVETAS	SEML	R\$250,00
40	3-018153	3-005574	BALANCA	SEML	R\$600,00
41	3-024929	3-011626	BEBEDOURO ELETRICO - GARRAFAO DE AGUA MINERAL	SEML	R\$110,00
42	1-023532	1-011492	CADEIRA FIXA S/B VINIL - GIROFLEX	SEML	R\$110,00
43	1-017613	1-003811	CADEIRA FIXA S/B VINIL - GIROFLEX	SEML	R\$110,00
44	1-019644	1-021832	CADEIRA FIXA S/B VINIL - GIROFLEX	SEML	R\$110,00
45	1-039113	1-008977	CADEIRA FIXA S/B VINIL - MADEFLEX	SEML	R\$110,00
46	1-037531	1-011490	CADEIRA FIXA S/B VINIL - MADEFLEX	SEML	R\$110,00
47	1-039306	1-007299	CADEIRA FIXA S/B VINIL - MADEFLEX	SEML	R\$110,00
48	1-040521	-	CADEIRA FIXA S/B VINIL - MICROVETTI	SEML	R\$110,00
49	1-063150	1-034854	CADEIRA GIRATORIA COM BRACO	SEML	R\$150,00
50	1-084725	-	CADEIRA GIRATORIA SEM BRACO	SEML	R\$130,00
51	1-060265	1-001694	CADEIRA GIRATORIA SEM BRACO	SEML	R\$130,00
52	1-060268	1-001819	CADEIRA GIRATORIA SEM BRACO	SEML	R\$130,00
53	1-075396	-	CADEIRA GIRATORIA SEM BRACO	SEML	R\$130,00
54	1-027952	-	CADEIRA GIRATORIA SEM BRACO	SEML	R\$130,00
55	3-050675	3-024631	CALCULADORA ELETRONICA	SEML	R\$20,00
56	3-060547	3-036103	CALCULADORA ELETRONICA	SEML	R\$20,00
57	3-058304	3-033786	CARRINHO CROMADO TUBULAR P/TRANSPORTAR PROCESSOS	SEML	R\$50,00
58	3-056503	3-031927	CARRINHO CROMADO TUBULAR P/TRANSPORTAR PROCESSOS	SEML	R\$50,00
59	1-070070	1-042072	CARRINHO TIPO ABASTECEDOR	SEML	R\$350,00
60	1-074382	1-046812	CARRINHO TIPO ABASTECEDOR	SEML	R\$350,00
61	1-074306	1-047010	CARRINHO TIPO ESTACIONAMENTO	SEML	R\$300,00
62	3-027316	-	CIRCULADOR DE AR	SEML	R\$90,00
63	3-063295	-	CIRCULADOR DE AR TIPO TORRE	SEML	R\$90,00
64	3-063302	-	CIRCULADOR DE AR TIPO TORRE	SEML	R\$90,00
65	3-065019	-	CIRCULADOR DE AR TIPO TORRE	SEML	R\$90,00
66	3-035408	3-010243	COND.AR 18500-LG	SEMPRE	R\$200,00
67	1-028893	1-001119	CONEXAO DE MESA	SEML	R\$550,00
68	3-070535	-	ENCERADEIRA DOMESTICA	SEML	R\$150,00
69	3-070541	-	ENCERADEIRA DOMESTICA	SEML	R\$150,00
70	3-070534	-	ENCERADEIRA DOMESTICA	SEML	R\$150,00
71	3-062523	-	ENCERADEIRA DOMESTICA	SEML	R\$150,00
72	3-024436	-	ENCERADEIRA INDUSTRIAL	SEML	R\$1.200,00
73	3-024434	-	ENCERADEIRA INDUSTRIAL	SEML	R\$1.200,00
74	3-062528	-	ENCERADEIRA INDUSTRIAL.	SEML	R\$1.200,00
75	3-018222	3-006418	ENCERADEIRA INDUSTRIAL.	SEML	R\$1.200,00
76	3-035111	3-004486	ENCERADEIRA INDUSTRIAL.	SEML	R\$1.200,00
77	3-062534	-	ENCERADEIRA INDUSTRIAL.	SEML	R\$1.200,00



78	1-041010	1-010344	ESCADA DE ABRIR - MADEIRA	SEML	R\$170,00
79	1-039125	1-010249	ESCADA DE ABRIR - MADEIRA	SEML	R\$170,00
80	1-045951	1-010224	ESCADA DE ALUMINIO - 6 DEGRAUS	SEML	R\$100,00
81	1-045942	1-011031	ESCADA DE ALUMINIO - 6 DEGRAUS	SEML	R\$100,00
82	1-045932	1-010236	ESCADA DE ALUMINIO - 6 DEGRAUS	SEML	R\$100,00
83	1-045919	1-010346	ESCADA DE ALUMINIO - 6 DEGRAUS	SEML	R\$100,00
84	1-068399	1-040911	ESCADA DE ALUMINIO - 7 DEGRAUS	SEML	R\$150,00
85	1-044759	1-007929	ESCADA DE ALUMINIO - 7 DEGRAUS	SEML	R\$150,00
86	1-070170	1-042171	ESCANINHO	SEML	R\$200,00
87	1-070179	1-042184	ESCANINHO	SEML	R\$200,00
88	1-070185	1-042186	ESCANINHO	SEML	R\$200,00
89	1-070176	1-042178	ESCANINHO	SEML	R\$200,00
90	1-070184	1-042185	ESCANINHO	SEML	R\$200,00
91	1-069608	1-042709	ESCANINHO	SEML	R\$200,00
92	1-070173	1-042174	ESCANINHO	SEML	R\$200,00
93	1-070183	1-042183	ESCANINHO	SEML	R\$200,00
94	1-070177	1-042179	ESCANINHO	SEML	R\$200,00
95	1-069614	1-042715	ESCANINHO	SEML	R\$200,00
96	1-069309	1-042192	ESCANINHO	SEML	R\$200,00
97	1-069598	1-042699	ESCANINHO	SEML	R\$200,00
98	1-070178	1-042180	ESCANINHO	SEML	R\$200,00
99	1-069606	1-042707	ESCANINHO	SEML	R\$200,00
100	1-070172	1-042173	ESCANINHO	SEML	R\$200,00
101	1-070191	1-042193	ESCANINHO	SEML	R\$200,00
102	1-070189	1-042190	ESCANINHO	SEML	R\$200,00
103	1-070182	1-042176	ESCANINHO	SEML	R\$200,00
104	1-069605	1-042706	ESCANINHO	SEML	R\$200,00
105	1-070171	1-042172	ESCANINHO	SEML	R\$200,00
106	1-070190	1-042191	ESCANINHO	SEML	R\$200,00
107	1-070180	1-042181	ESCANINHO	SEML	R\$200,00
108	1-070169	1-042170	ESCANINHO	SEML	R\$200,00
109	1-069594	1-042695	ESCANINHO	SEML	R\$200,00
110	1-070186	1-042187	ESCANINHO	SEML	R\$200,00
111	1-070181	1-042182	ESCANINHO	SEML	R\$200,00
112	1-069612	1-042713	ESCANINHO	SEML	R\$200,00
113	1-069599	1-042700	ESCANINHO	SEML	R\$200,00
114	1-069602	1-042704	ESCANINHO	SEML	R\$200,00
115	1-069597	1-042698	ESCANINHO	SEML	R\$200,00
116	1-070175	1-042177	ESCANINHO	SEML	R\$200,00
117	1-070174	1-042175	ESCANINHO	SEML	R\$200,00
118	1-069601	1-042702	ESCANINHO	SEML	R\$200,00
119	1-070188	1-042189	ESCANINHO	SEML	R\$200,00
120	1-069596	1-042697	ESCANINHO	SEML	R\$200,00
121	1-069600	1-042701	ESCANINHO	SEML	R\$200,00
122	1-070187	1-042188	ESCANINHO	SEML	R\$200,00
123	1-069310	1-042402	ESCANINHO	SEML	R\$200,00
124	1-074220	1-046924	ESTACAO DE TRABALHO 140X140X60X60	SEML	R\$250,00
125	3-082844	-	FORNO MICROONDAS	SEML	R\$50,00



126	3-082913	-	FORNO MICROONDAS	SEML	R\$50,00
127	3-047776	3-021526	FORNO MICROONDAS	SEML	R\$50,00
128	3-082903	-	FORNO MICROONDAS	SEML	R\$50,00
129	3-082924	-	FORNO MICROONDAS	SEML	R\$50,00
130	3-082832	-	FORNO MICROONDAS	SEML	R\$50,00
131	3-083445	-	GELADEIRA 240/390/410L	SEML	R\$500,00
132	3-083441	-	GELADEIRA 240/390/410L	SEML	R\$500,00
133	SEM PATRIM.	SEM PATRIM.	GELADEIRA 240/390/410L	SEML	R\$500,00
134	3-050630	3-024586	HEADSET COM TECLADO TELEFONICO	SEML	R\$150,00
135	3-062355	-	HEADSET COM TECLADO TELEFONICO	SEML	R\$150,00
136	3-035226	3-011694	LIQUIDIFICADOR	SEML	R\$180,00
137	3-048287	3-018889	MAQUINA DE CAFE	SEGEST	R\$300,00
138	3-016596	-	MAQUINA DE CAFE	SEGEST	R\$300,00
139	3-004442	-	MAQUINA DE CAFE	SEGEST	R\$300,00
140	1-042819	1-013251	MESA 120X60 MELAM.BEGE - PRIMOMONDO	SEML	R\$120,00
141	1-021007	1-002827	MESA P/MAQUINA C/GAV.RAS.MELAM.BEGE-ITALMA	SEML	R\$100,00
142	1-081548	-	MESA P/TELEF/FAX	SEML	R\$50,00
143	1-039384	1-013313	MESA P/TELEF/FAX MELAM.BEGE C/ROD-BALFAR	SEML	R\$50,00
144	1-022368	1-000505	POLTRONA FIXA C/B VINIL	SEML	R\$280,00
145	1-019247	1-000070	POLTRONA FIXA C/B VINIL	SEML	R\$280,00
146	1-081248	-	POLTRONA FIXA C/B VINIL	SEML	R\$280,00
147	1-081245	-	POLTRONA FIXA C/B VINIL	SEML	R\$280,00
148	1-057556	1-017532	POLTRONA GIRATORIA - GABINETE	SEML	R\$400,00
149	1-057399	1-000042	POLTRONA GIRATORIA - GABINETE	SEML	R\$400,00
150	1-057540	1-015729	POLTRONA GIRATORIA - GABINETE	SEML	R\$400,00
151	1-057629	1-014369	POLTRONA GIRATORIA - GABINETE	SEML	R\$400,00
152	1-084703	-	POLTRONA GIRATORIA C/B VINIL	SEML	R\$280,00
153	3-085387	-	PURIFICADOR DE AGUA PLATINUM	SEML	R\$180,00
154	3-054232	3-029743	PURIFICADOR DE AGUA SOFT EVEREST	SEML	R\$180,00
155	3-057251	3-032679	PURIFICADOR DE AGUA SOFT EVEREST	SEML	R\$180,00
156	3-084841	-	PURIFICADOR DE AGUA SOFT EVEREST	SEML	R\$180,00
157	3-063398	-	PURIFICADOR DE AGUA SOFT EVEREST	SEML	R\$180,00
158	1-016424	1-006989	QUADRO BRANCO.	SEML	R\$100,00
159	3-089452	-	TELEFONE FIXO	SEML	R\$5,00
160	3-090575	-	TELEFONE FIXO	SEML	R\$5,00
161	3-089053	-	TELEFONE SEM FIO	SEML	R\$5,00
162	3-088802	-	TELEFONE SEM FIO	SEML	R\$5,00
163	3-089597	-	TELEFONE SEM FIO	SEML	R\$5,00
164	3-044550	-	TELEVISOR	SEML	R\$200,00
165	3-044553	3-001252	TELEVISOR	SEML	R\$200,00
166	3-045029	3-011677	TELEVISOR	SEML	R\$200,00



167	3-055908	3-030925	TELEVISOR DE LCD	SEML	R\$300,00
168	3-087945	-	VENTILADOR DE COLUNA	SEML	R\$90,00
VALOR TOTAL DA AVALIAÇÃO R\$31.810,00 (TRINTA E UM MIL E OITOCENTOS E DEZ REAIS)					

Belo Horizonte, 29 de abril de 2025.

RONALDO DE OLIVEIRA SANTOS
Oficial de Justiça Avaliador-Federal – TRT/MG

**RONALDO DE OLIVEIRA
SANTOS:30834205**

Assinado de forma digital por
RONALDO DE OLIVEIRA
SANTOS:30834205

Dados: 2025.04.30 13:55:09 -03'00'





LAUDO DE AVALIAÇÃO DE BENS

Secretaria de Mandados Judiciais SEMJ

LOTE no. 03 -2025 – TRIAGEM **PROAD 11.756/2025 ANTIECONÔMICOS**

1. BENS: APARELHOS TELEFÔNICOS, APOIO PARA OS PÉS, ARMÁRIOS, ARQUIVOS DE AÇO, CADEIRAS, BEBEDOUROS, GAVETEIROS, LONGARINAS, MESAS, PURIFICADORES DE AR, ROTULADORES, DENTRE OUTROS - Vide fotos, parte integrante deste Laudo.

2. OBJETIVO DA AVALIAÇÃO: Apurar o valor de mercado dos bens.

3. FINALIDADE: Desfazimento dos bens, tendo em vista sua ociosidade, assim como sua inservibilidade para as atividades deste Regional.

4. VISTORIA: A vistoria foi realizada no dia 23 de abril de 2025.

5. LOCALIZAÇÃO DOS BENS: Os bens encontram-se armazenados na Rua dos Guaicurus com Espírito Santo (antiga Escola de Engenharia da UFMG), Belo Horizonte/MG.

6. METODOLOGIA APLICADA: Objetivando atingir o valor real e atual dos bens, foi realizada pesquisa em sites de venda de bens usados, buscando sempre um valor próximo àquele anunciado ao público em geral.

7. DESCRIÇÃO DOS BENS E VALOR UNITÁRIO: Vide Planilha, parte integrante deste Laudo.

8. TOTAL DA AVALIAÇÃO: R\$ 14.250,00 (quatorze mil e duzentos e cinquenta reais).



9. CONCLUSÃO:

Diante do exposto e fundamentado em pesquisa realizada, conclui-se que o valor atual dos bens é R\$ 14.250,00 (quatorze mil e duzentos e cinquenta reais).

Belo Horizonte, 29 de abril de 2025.

RONALDO DE OLIVEIRA SANTOS
Oficial de Justiça Avaliador-Federal – TRT/MG





FOTOS LOTE 03 - TRIAGEM – 2025





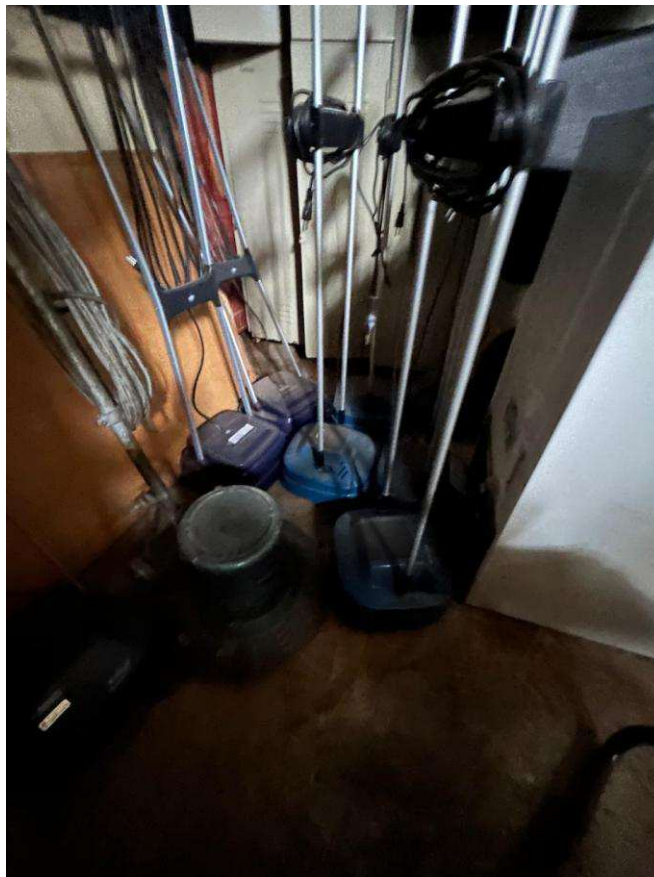
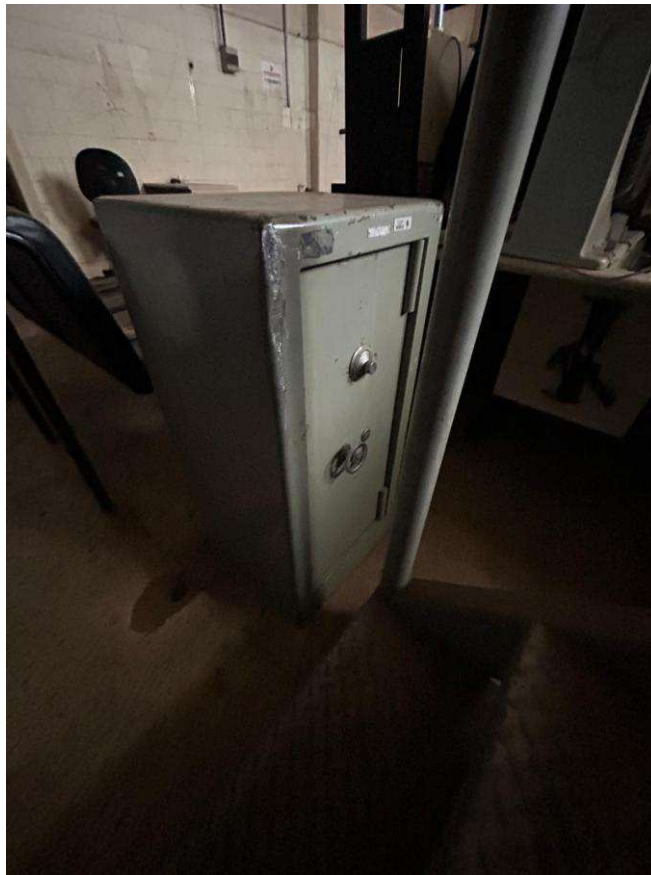

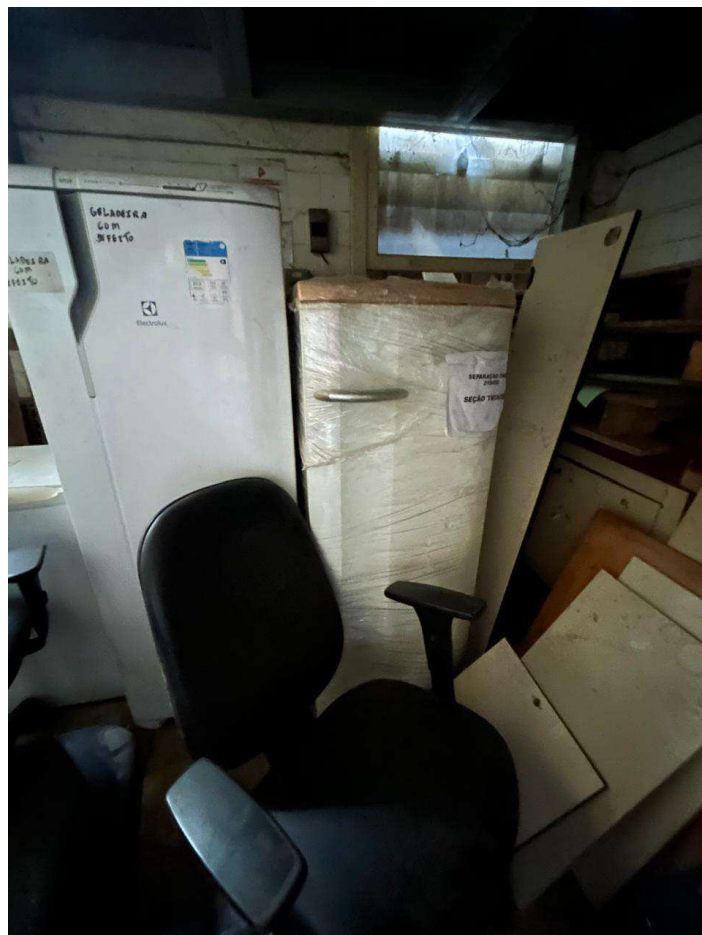







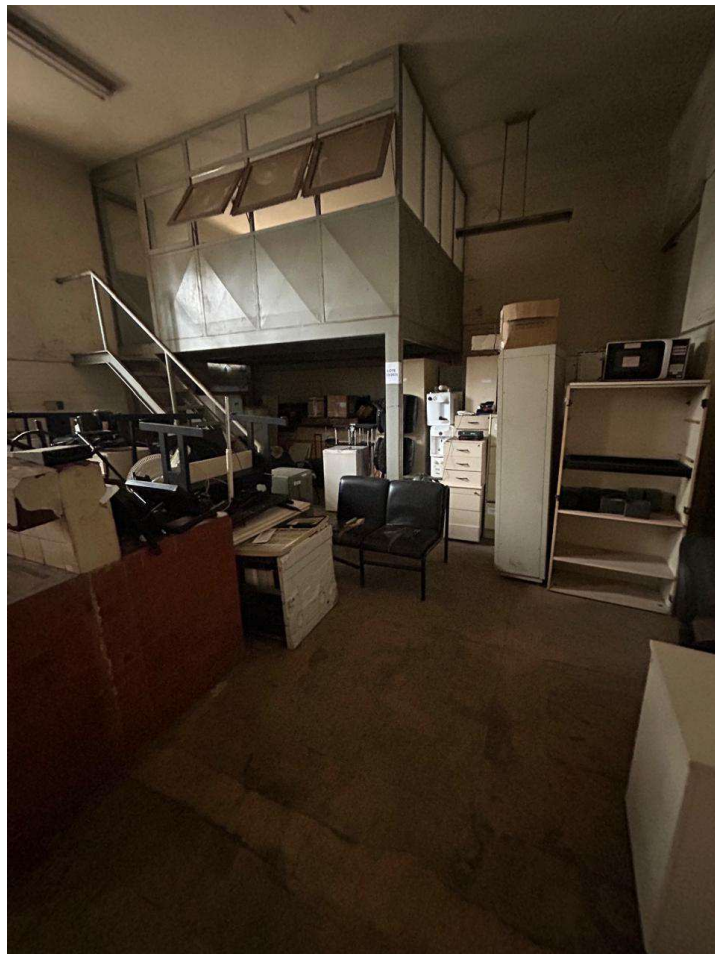
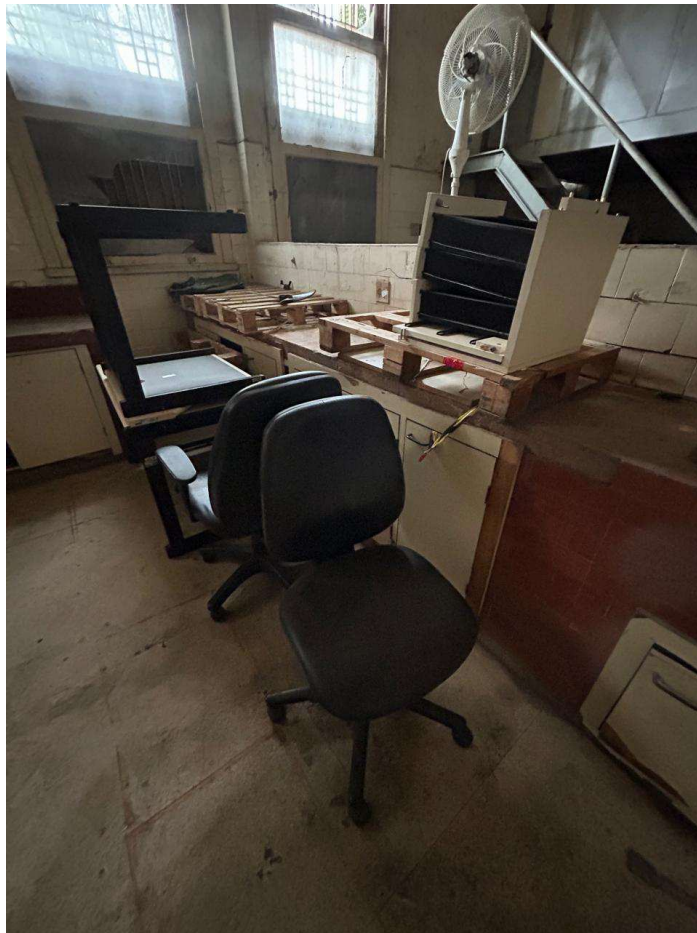



PLANILHA LOTE 03 - TRIAGEM - 2025

LOTE TRIAGEM 03/2025 – ANTIECONÔMICO					
Item	Patrimônio TRT	Nº Foco	Descrição do Bem	Unidade Gestora	VALOR UNITÁRIO
1	3-038683	3-008666	APARELHO DE FAC-SIMILE	SEML	R\$30,00
2	3-046579	3-020465	APARELHO TELEFONICO FIXO	SEML	R\$5,00
3	3-075330	-	APARELHO TELEFONICO FIXO	SEML	R\$5,00
4	3-031149	3-011596	APOIO PARA PES REGULAVEL - RBJ	SEML	R\$30,00
5	1-081416	-	ARMARIO	SEML	R\$150,00
6	1-056374	-	ARMARIO ALTO DE MADEIRA	SEML	R\$200,00
7	1-069314	1-042406	ARMARIO ALTO DE MADEIRA	SEML	R\$200,00
8	1-077584	-	ARMARIO ALTO DE MADEIRA	SEML	R\$200,00
9	1-080257	-	ARMARIO ALTO DE MADEIRA	SEML	R\$200,00
10	1-081308	-	ARMARIO ALTO DE MADEIRA	SEML	R\$200,00
11	1-028491	1-012011	ARMARIO ALTO MELAM.BEGE - ALBERFLEX	SEML	R\$200,00
12	1-042380	1-000055	ARMARIO ALTO MELAM.BEGE - BORTOLINI	SEML	R\$200,00
13	1-022645	1-021411	ARMARIO ALTO MELAM.BEGE - ITALMA	SEML	R\$200,00
14	1-074432	-	ARMARIO BAIXO DE MADEIRA	SEML	R\$150,00
15	1-055833	1-000629	ARMARIO BAIXO MELAM.BEGE - STA.TEREZA USAR 242AR14	SEML	R\$150,00
16	1-066189	1-039284	ARQUIVO DE ACO C/ 04 GAVETAS	SEML	R\$200,00
17	3-003007	-	ASPIRADOR DE PO	SEML	R\$50,00
18	1-064340	1-036538	CADEIRA FIXA S/B VINIL	SEML	R\$110,00
19	1-084645	-	CADEIRA FIXA S/B VINIL	SEML	R\$110,00
20	1-029968	1-015076	CADEIRA FIXA S/B VINIL - GIROFLEX	SEML	R\$110,00
21	1-063532	1-035686	CADEIRA GIRATORIA COM BRACO	SEML	R\$150,00
22	1-064800	1-037848	CADEIRA GIRATORIA COM BRACO	SEML	R\$150,00
23	1-065242	1-038406	CADEIRA GIRATORIA COM BRACO	SEML	R\$150,00
24	1-049934	-	CADEIRA GIRATORIA S/B VINIL - SANTA TEREZA	SEML	R\$110,00



25	1-052930	1-011931	CADEIRA GIRATORIA SEM BRACO	SEML	R\$130,00
26	1-077939	-	CADEIRA GIRATORIA SEM BRACO	SEML	R\$130,00
27	1-078048	-	CADEIRA GIRATORIA SEM BRACO	SEML	R\$130,00
28	3-025866	3-006796	CAIXA DE SOM	SEML	R\$50,00
29	3-044818	3-006019	CAIXA DE SOM	SEML	R\$50,00
30	3-044819	3-006020	CAIXA DE SOM	SEML	R\$50,00
31	3-045320	3-006036	CAIXA DE SOM	SEML	R\$50,00
32	3-045321	3-006037	CAIXA DE SOM	SEML	R\$50,00
33	3-045322	3-006038	CAIXA DE SOM	SEML	R\$50,00
34	3-045323	3-006039	CAIXA DE SOM	SEML	R\$50,00
35	3-045324	3-006040	CAIXA DE SOM	SEML	R\$50,00
36	3-016574	3-005049	CENTRAL TELEFONICA CPA TIPO PABX	SEML	R\$450,00
37	3-047127	3-021148	CIRCULADOR DE AR	SEML	R\$90,00
38	3-065894	-	CIRCULADOR DE AR TIPO TORRE	SEML	R\$90,00
39	3-017218	3-004316	COFRE	SEML	R\$800,00
40	3-039514	3-010142	COND.AR 18500-LG	SEGPRES	R\$200,00
41	1-033857	1-000103	CONEXAO 60X60 LATERAL MELAM.BEGE - ALBERFLEX	SEML	R\$40,00
42	3-054445	3-029857	DIVISOR DE VIDEO	SECOM	R\$50,00
43	3-031129	3-004471	ENCERADEIRA DOMESTICA	SEML	R\$150,00
44	3-070529	-	ENCERADEIRA DOMESTICA	SEML	R\$150,00
45	3-070530	-	ENCERADEIRA DOMESTICA	SEML	R\$150,00
46	3-070531	-	ENCERADEIRA DOMESTICA	SEML	R\$150,00
47	3-070536	-	ENCERADEIRA DOMESTICA	SEML	R\$150,00
48	3-070542	-	ENCERADEIRA DOMESTICA	SEML	R\$150,00
49	3-070543	-	ENCERADEIRA DOMESTICA	SEML	R\$150,00
50	3-070554	-	ENCERADEIRA DOMESTICA	SEML	R\$150,00
51	3-070555	-	ENCERADEIRA DOMESTICA	SEML	R\$150,00
52	1-045953	1-011049	ESCADA DE ALUMINIO - 6 DEGRAUS	SEML	R\$100,00
53	1-068506	1-041127	ESCADA DE ALUMINIO - 7 DEGRAUS	SEML	R\$150,00
54	3-082921	-	FORNO MICROONDAS	SEML	R\$50,00
55	3-082925	-	FORNO MICROONDAS	SEML	R\$50,00
56	3-071304	-	FRAGMENTADOR DE PAPEL	SEML	R\$350,00
57	3-039208	3-004072	FREEZER	SEML	R\$300,00



58	1-053459	1-003347	GAVETEIRO VOLANTE MELAM. BEGE - WORKFLEX	SEML	R\$100,00
59	3-053542	3-028955	GELADEIRA 120/130L	SEML	R\$150,00
60	3-032226	-	GELADEIRA 240 L	SEML	R\$250,00
61	3-083757	-	GELADEIRA 240/390/410L	SEML	R\$500,00
62	1-033259	1-015182	GUARDA ROUPAS	SEML	R\$300,00
63	1-047215	1-006780	LONGARINA ESTOFADA-3 LUGARES	SEML	R\$400,00
64	1-085441	-	MESA	SEML	R\$120,00
65	1-059042	1-003092	MESA 100X80 REGULAVEL - BEGE	SEML	R\$120,00
66	1-034744	1-000105	MESA 120X60 MELAM.BEGE - ALBERFLEX	SEML	R\$120,00
67	1-053349	1-017487	MESA 120X60 MELAM.BEGE - WORKFLEX	SEML	R\$120,00
68	1-051295	1-009990	MESA 200X100 S/GAV.MELAM.BEGE - STA.TEREZA	SEML	R\$180,00
69	1-051870	1-008196	MESA P/MICROCOMP.REG.100X80 MELAM.BEGE-WORKFLEX	SEML	R\$100,00
70	1-027893	1-000102	MESA P/TERMINAL MELAM.BEGE-ALBERFLEX	SEML	R\$100,00
71	1-028512	1-011830	POLTRONA FIXA C/B VINIL - GIROFLEX	SEML	R\$280,00
72	1-060335	1-005564	POLTRONA GIRATORIA C/B VINIL	SEML	R\$380,00
73	1-079196	-	POLTRONA GIRATORIA C/B VINIL	SEML	R\$380,00
74	3-044707	-	PROTOCOLADORA ELET.FAREP PTR-1 C - PARA COMPUTADOR	SEML	R\$50,00
75	3-074935	-	PROTOCOLADORA ELETRONICA - HENRY	SEML	R\$50,00
76	3-090519	-	PROTOCOLADORA ELETRONICA - HENRY	SEML	R\$50,00
77	3-085378	-	PURIFICADOR DE AGUA PLATINUM	SEML	R\$180,00
78	3-059561	3-035205	PURIFICADOR DE AGUA SOFT EVEREST	SEML	R\$180,00
79	3-062638	-	PURIFICADOR DE AGUA SOFT EVEREST	SEML	R\$180,00
80	3-071423	-	PURIFICADOR DE AGUA SOFT EVEREST	SEML	R\$180,00
81	3-075321	-	PURIFICADOR DE AGUA SOFT EVEREST	SEML	R\$180,00
82	3-080053	-	PURIFICADOR DE AGUA SOFT EVEREST	SEML	R\$180,00
83	3-083129	-	PURIFICADOR DE AGUA SOFT EVEREST	SEML	R\$180,00
84	1-073283	1-045986	ROUPEIRO DE AÇO COM 8 PORTAS	SEML	R\$450,00
85	1-025904	-	SOFA C/ 02 LUGARES	SEML	R\$250,00
86	3-082532	-	SUPORTE ARTICULADO PARA TV	SEML	R\$30,00
87	3-082533	-	SUPORTE ARTICULADO PARA TV	SEML	R\$30,00
88	3-017571	3-004657	VENTILADOR DE COLUNA	SEML	R\$90,00
89	3-068409	-	VENTILADOR DE COLUNA	SEML	R\$90,00
90	3-082496	-	VENTILADOR DE COLUNA	SEML	R\$90,00
91	3-084845	-	VENTILADOR DE COLUNA	SEML	R\$90,00
VALOR TOTAL DA AVALIAÇÃO R\$14.250,00 (QUATORZE MIL E DUZENTOS E CINQUENTA REAIS)					



Belo Horizonte, 29 de abril de 2025.

RONALDO DE OLIVEIRA SANTOS
Oficial de Justiça Avaliador-Federal – TRT/MG

RONALDO DE OLIVEIRA
SANTOS:30834205

Assinado de forma digital por

RONALDO DE OLIVEIRA

SANTOS:30834205

Dados: 2025.04.30 13:56:03 -03'00'

